

**Formation « Acquérir l'expertise de la prise en charge des troubles de la succion et de l'alimentation et leurs conséquences, par les professionnels de santé, de la santé, paramédicaux et tous les professionnels intervenant en périnatalité »**

*Partie 1 : accompagner l'enfant de 0 à 6 mois présentant des troubles de la succion impactant l'oralité*

Regards Croisés d'une Consultante en Lactation IBCLC et d'une Ostéopathe.

**Créé le : 9/03/2023**

**Dernière mise à jour le : V1.6 28/03/2024**

Format de la formation : **présentielle**

Langue : **français**

Organisation : **inter-entreprise**

Durée totale en heures : **17h15**

Tarifs : **Nous consulter**

**Public et modalités :**

• **Public :**

Les ostéopathes diplômés et issus d'une école agréée par le ministère de la santé, les autres professions formées en ostéopathie, les médecins diplômés d'état, les sage-femmes diplômées d'état, les masseurs kinésithérapeutes diplômés d'état, les chiropracteurs, les accompagnant.e.s périnatales, les consultant.e.s en lactation, les psychomotricien.e.s, les ergothérapeutes, les orthophonistes, et les professionnels de santé intervenants en périnatalité tous les étudiants en dernière année dans un des domaines susnommés.

• **Modalités de validation de l'inscription :**

La preuve de sera demandée à chaque participant sous forme :

- D'un numéro professionnel connu des services d'état : n°ADELI et/ou n° SIRET.
- D'une carte étudiant en cours de validité
- D'un numéro professionnel ou photocopie de diplôme pour les stagiaires résidants à l'étranger

**Les inscriptions seront clôturées 10 jours avant le début de la formation.**

• **Modalités d'accès :**

La formation pouvant avoir lieu chez le client et/ou dans l'une de nos salles de formation, les modalités d'accès seront précisées ultérieurement selon l'organisation choisie.

• **Accessibilité aux personnes en situation de handicap**

**OPYA INSTITUT**

Siège situé au 14, rue de quatrefages – 75005 PARIS

Tél : 0763098935 – Email : [contact@opya-formations.fr](mailto:contact@opya-formations.fr)

Site Institut : <https://www.opya-formations.fr/>

Siret n° : 884 244 807 00019 – NDA : 11756115775 – V1.6 28/03/2024

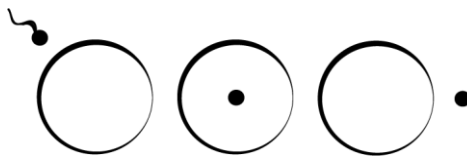

La formation est accessible aux personnes en situation de handicap. Si vous êtes en situation de handicap et que vous voulez suivre cette formation, merci de contacter notre référent handicap, Mme JEGU Gwenaëlle joignable par mail à l'adresse [contact@opya-formations.fr](mailto:contact@opya-formations.fr) et/ou par téléphone au 07.63.09.89.35. Selon la nature de votre handicap, le référent déterminera les conditions d'accessibilité à la formation et l'adaptation des moyens de la prestation dont l'accessibilité des ressources et/ou la présence de supports spécifiques. Le référent pourra également vous orienter vers un partenaire capable de proposer une ingénierie de formation compatible avec la nature de votre handicap.

### **Objectifs et compétences visées :**

#### Objectifs généraux :

Perfectionnement, élargissement des compétences. Acquérir l'expertise de la prise en charge des troubles de la succion et de l'alimentation et leurs conséquences.

#### Objectifs professionnels globaux de la formation :

A l'issue de la formation le stagiaire sera capable prendre en charge un bébé présentant des troubles de la succion, d'identifier les mécanismes anatomiques et physiologiques et de développer les outils indispensables à cette prise en charge.

### **Modalités d'évaluation :**

Dispositifs d'évaluation avant la formation : Processus de positionnement du stagiaire.

Dispositifs d'évaluation pendant la formation : Grille d'évaluation des compétences acquises (Évaluation formative par questionnaire oral, mise en situation pratique)

Dispositif d'évaluation des acquis à la fin de la formation : QCM d'évaluation finale

Dispositif d'évaluation de la satisfaction à la fin de la formation :

- Questionnaire de satisfaction à chaud
- Questionnaire de satisfaction à froid (J+30 fin de formation)

### **Modalités correctives en cas de non atteinte des objectifs :**

Une procédure de rattrapage est systématiquement prévue en cas de résultats non satisfaisants aux évaluations ainsi qu'un accompagnement personnalisé pour aider le stagiaire à atteindre l'objectif de formation. Des modalités évaluatives complémentaires peuvent alors être déployées pour aider le stagiaire en complément des évaluations visées au présent programme.

### **Modalités pédagogiques :**

#### ***Méthodes et moyens pédagogiques :***

- Exposé
- Cas pratique
- Démonstration
- Activité

#### **OPYA INSTITUT**

Siège situé au 14, rue de quatrefages – 75005 PARIS

Tél : 0763098935 – Email : [contact@opya-formations.fr](mailto:contact@opya-formations.fr)

Site Institut : <https://www.opya-formations.fr/>

Siret n° : 884 244 807 00019 – NDA : 11756115775 – V1.6 28/03/2024

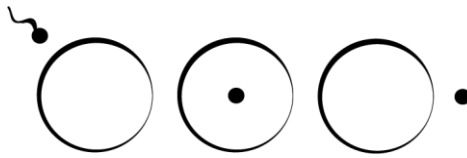

**Ressources pédagogiques :**

- Programme de formation
- Support de cours
- Photos et vidéos
- Processus de positionnement
- Grille d'évaluation des compétences acquises
- QCM d'évaluation finale

**Modalités d'accompagnement :**

**Formateur(s):**

[contact@opya-formations.fr](mailto:contact@opya-formations.fr) - 07.63.09.89.35

**Emilie Chevalier :**

**Ancienne infirmière en réanimation néonatale, Emilie est consultante en lactation IBCLC, consultante en sommeil, monitrice de portage, formée aux freins restrictifs buccaux. Elle exerce au domicile des patients dans le secteur 91-78 et au cabinet du Tremblay sur Mauldre (78).**

**Coralie Dorneau-Gomes :**

**Coralie est ostéopathe D.O diplômée en 2011. Elle exerce en cabinet à Maurepas et au Tremblay sur Mauldre (78). Elle est également formée en ostéopathie pédiatrique, freins restrictifs buccaux et oralité.**

**Référents :**

**Raphaëlle AUTHEMAN : référente administrative**

**Amélie DECOUX : référente pédagogique**

**Gwenaëlle JEGU : référente handicap**

**Justificatifs relatifs à l'exécution de l'action de formation :**

Pour justifier de l'assiduité du stagiaire et de la bonne exécution de la formation, les éléments suivants peuvent être fournis :

- Feuille d'émargement
- Évaluations réalisées
- Preuves d'accompagnement

**Sanction(s) de la formation :** attestation de réalisation de formation

**OPYA INSTITUT**

Siège situé au 14, rue de quatrefages – 75005 PARIS

Tél : 0763098935 – Email : [contact@opya-formations.fr](mailto:contact@opya-formations.fr)

Site Institut : <https://www.opya-formations.fr/>

Siret n° : 884 244 807 00019 – NDA : 11756115775 – V1.6 28/03/2024

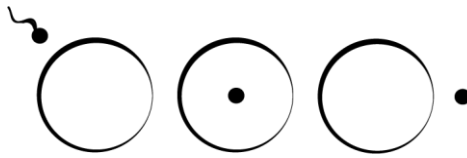

## **Parcours pédagogique :**

**Module ostéopathie et difficultés alimentaires du tout petit : acquérir l'expertise de la prise en charge des troubles de la succion et leurs conséquences, par les professionnels de santé, de la santé, paramédicaux et tous les professionnels intervenants en périnatalité**

Durée du module : 17h15

Nombre de séquences : 13

Objectif du module : A l'issue du module, le stagiaire sera capable de prendre en charge un bébé présentant des difficultés de succion, en identifiant les mécanismes anatomiques et physiologiques et en développant les outils indispensables à cette prise en charge.

### **•Séquence d'introduction**

Durée de la séquence : 1h15

Modalité de la séquence : Présentielle

Contenu de la séquence :

Séance 1 : Présentation de la formation et de son organisation

Séance 2 : Présentation du/des formateur(s) et des stagiaires

Séance 3 : Présentation des documents légaux et Q/R

Séance 4 : Présentation des aides (Supports, Formateurs, Pédagogies...)

### **•Comprendre la maturation anatomique et physiologique de la succion :**

Durée de la séquence : 1h00

Modalité de la séquence : Présentielle

Objectif pédagogique : A l'issue de la séquence, le stagiaire sera capable de faire des liens anatomiques depuis l'origine embryonnaire jusqu'à la succion mature.

Contenu de la séquence :

Séance 2.1 : connaître le développement de la succion in utéro

Séance 2.2 : connaître la maturation sensorielle de la cavité buccale

Séance 2.3 : distinguer oralité primaire et secondaire

Séance 2.4 : connaître l'embryogénèse de la face

Séance 2.5 : connaître le lien entre croissance de la mandibule et la succion

Séance 2.6 : connaître le cycle de production du liquide amniotique et son rôle dans l'oralité

Séance 2.7 : maîtriser les liens neuro-physio-anatomique de toutes les structures rentrant en jeu dans la succion

### **•Evaluer la présence ou non de freins restrictifs buccaux :**

Durée de la séquence : 2h00

Modalité de la séquence : Présentielle

Objectif pédagogique : A l'issue de la séquence, le stagiaire sera capable de définir un frein restrictif buccal, de l'identifier, d'en connaître les origines potentielles ainsi que ses conséquences.

#### **OPYA INSTITUT**

Siège situé au 14, rue de quatrefages – 75005 PARIS

Tél : 0763098935 – Email : [contact@opya-formations.fr](mailto:contact@opya-formations.fr)

Site Institut : <https://www.opya-formations.fr/>

Siret n° : 884 244 807 00019 – NDA : 11756115775 – V1.6 28/03/2024

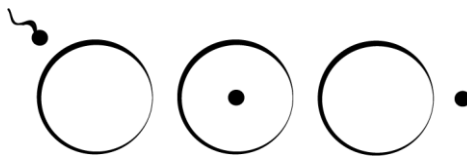

### Contenu de la séquence :

Séance 3.1 Savoir définir les différents types de freins buccaux

Séance 3.2 Comprendre l'impact des freins restrictifs buccaux sur la succion

Séance 3.3 Acquérir la sémantique des freins buccaux (anatomie et classification)

Séance 3.4 Comprendre le lien entre les freins restrictifs buccaux, l'environnement et l'épigénétique.

Séance 3.5 Maitriser les conséquences des freins restrictifs buccaux au-delà de la succion.

### **•Maitriser les généralités sur l'allaitement maternel ainsi que le mécanisme de la succion au sein :**

Durée de la séquence : 1h30

Modalité de la séquence : Présentielle

Objectif pédagogique : A l'issue de la séquence, le stagiaire sera capable d'expliquer la physiologie de la lactation, de repérer une succion optimale ou non au sein.

### Contenu de la séquence :

Séance 4.1 : Connaître les bienfaits de l'allaitement maternel pour la mère et le bébé

Séance 4.2 : Acquérir l'anatomie du sein et la physiologie de la lactation

Séance 4.3 : Reconnaître et évaluer une succion optimale au sein

### **•Maitriser les généralités sur l'alimentation du bébé au biberon ainsi que le mécanisme de la succion au biberon :**

Durée de la séquence : 1h00

Modalité de la séquence : Présentielle

Objectif pédagogique : A l'issue de la séquence, le stagiaire sera capable de réaliser le bilan de la succion du bébé au biberon et de conseiller les parents pour qu'ils s'adaptent au mieux à la succion de leur bébé.

### Contenu de la séquence :

Séance 5.1 : Reconnaître et évaluer une succion optimale au biberon

Séance 5.2 : Connaître le type de tétine à conseiller ainsi que la manière de proposer le biberon

Séance 5.3 : Savoir conseiller les parents pour l'introduction du biberon

### **•Mettre en application un autre mode d'alimentation :**

Durée de la séquence : 1h00

Modalité de la séquence : Présentielle

#### **OPYA INSTITUT**

Siège situé au 14, rue de quatrefages – 75005 PARIS

Tél : 0763098935 – Email : [contact@opya-formations.fr](mailto:contact@opya-formations.fr)

Site Institut : <https://www.opya-formations.fr/>

Siret n° : 884 244 807 00019 – NDA : 11756115775 – V1.6 28/03/2024

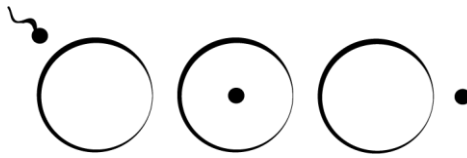

Objectif pédagogique : A l'issue de la séquence, le stagiaire sera capable de diriger le bébé vers un contenant alternatif pour le nourrir et de guider les parents vers le choix le plus approprié.

Contenu de la séquence :

Séance 6.1 : Considérer les différents types de contenants alternatifs et leurs avantages

Séance 6.2 : Orienter les parents vers le contenant approprié

**•Identifier et comprendre le mécanisme du Reflux-Gastro-Cœsophagien notamment en lien avec les allergies.**

Durée de la séquence : 2h15

Modalité de la séquence : Présentielle

Objectif pédagogique : A l'issue de la séquence, le stagiaire sera capable d'identifier un RGO, de comprendre son origine.

Contenu de la séquence :

Séance 7.1 : Identifier les signes cliniques du reflux-gastro-œsophagien.

Séance 7.2 : Repérer les causes mécaniques.

Séance 7.3 : Maîtriser les généralités sur les allergies alimentaires et comprendre le lien éventuel avec un RGO.

**•Savoir mener une anamnèse dirigée.**

Durée de la séquence : 1h30

Modalité de la séquence : Présentielle

Objectif pédagogique : A l'issue de la séquence, le stagiaire sera capable de récolter et de hiérarchiser les informations nécessaires pour comprendre la difficulté de succion de bébé.

Contenu de la séquence :

Séance 8.1 : Savoir mener une anamnèse dirigée (travail de groupe).

**•Mettre en pratique et savoir expliquer aux parents les exercices buccaux et corporels.**

Durée de la séquence : 2h30

Modalité de la séquence : Présentielle

Objectif pédagogique : A l'issue de la séquence, le stagiaire sera capable d'évaluer la mobilité de la langue et la compétence des autres fonctions buccales afin de réaliser des exercices buccaux et corporels appropriés dans le but de les transmettre aux parents.

**OPYA INSTITUT**

Siège situé au 14, rue de quatrefages – 75005 PARIS

Tél : 0763098935 – Email : [contact@opya-formations.fr](mailto:contact@opya-formations.fr)

Site Institut : <https://www.opya-formations.fr/>

Siret n° : 884 244 807 00019 – NDA : 11756115775 – V1.6 28/03/2024

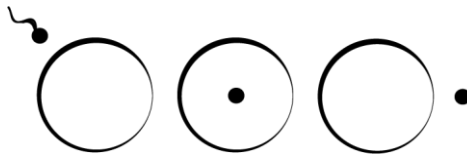

Contenu de la séquence :

Séance 9.1 : intégrer la méthodologie afin de réaliser les exercices dans le confort pour bébé

Séance 9.2 : mettre en pratique et savoir expliquer aux parents les exercices buccaux et corporels

**• Guider les parents.**

Durée de la séquence : 1h45

Modalité de la séquence : Présentielle

Objectif pédagogique : A l'issue de la séquence, le stagiaire sera capable de conseiller les parents sur les gestes et postures à adopter au quotidien afin de soulager le RGO de leur bébé.

Contenu de la séquence :

Séance 10.1 : Adapter l'alimentation de bébé

Séance 10.2 : Expliquer les différents traitements médicamenteux couramment prescrits

Séance 10.3 : Adapter la posture et la mobilisation de bébé.

**• Séquence de clôture :**

Durée de la séquence : 1h30

Modalité de la séquence : Présentielle

Séance 11 : bilan de fin de journée 1

Séance 12 : bilan de fin de journée 2

Séance 13 : bilan de fin de journée 3

**OPYA INSTITUT**

Siège situé au 14, rue de quatrefages – 75005 PARIS

Tél : 0763098935 – Email : [contact@opya-formations.fr](mailto:contact@opya-formations.fr)

Site Institut : <https://www.opya-formations.fr/>

Siret n° : 884 244 807 00019 – NDA : 11756115775 – V1.6 28/03/2024

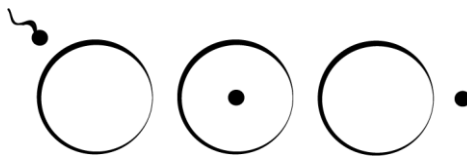

## INDICATEURS DE PERFORMANCE 2023 OPYA INSTITUT

| POST PARTUM | Nombre de formations données | Nombre de stagiaires inscrits | Nombre de stagiaires formés | Taux de réussite | Taux de satisfaction | Taux d'assiduité |
|-------------|------------------------------|-------------------------------|-----------------------------|------------------|----------------------|------------------|
| MARS        | 1                            | 20                            | 20                          | 100%             | 97%                  | 100%             |

| FERTILITE | Nombre de formations données | Nombre de stagiaires inscrits | Nombre de stagiaires formés | Taux de réussite | Taux de satisfaction | Taux d'assiduité |
|-----------|------------------------------|-------------------------------|-----------------------------|------------------|----------------------|------------------|
| FEVRIER   | 1                            | 21                            | 21                          | 100%             | 95%                  | 100%             |
| JUIN      | 1                            | 20                            | 20                          | 100%             | 96,5%                | 100%             |
| SEPTEMBRE | 1                            | 22                            | 22                          | 100%             | 96%                  | 100%             |

| GROSSESSE | Nombre de formations données | Nombre de stagiaires inscrits | Nombre de stagiaires formés | Taux de réussite | Taux de satisfaction | Taux d'assiduité |
|-----------|------------------------------|-------------------------------|-----------------------------|------------------|----------------------|------------------|
| MAI       | 1                            | 14                            | 14                          | 100%             | 100%                 | 100%             |
| NOVEMBRE  | 1                            | 22                            | 22                          | 100%             | 98%                  | 100%             |

### OPYA INSTITUT

Siège situé au 14, rue de quatrefages – 75005 PARIS

Tél : 0763098935 – Email : [contact@opya-formations.fr](mailto:contact@opya-formations.fr)

Site Institut : <https://www.opya-formations.fr/>

Siret n° : 884 244 807 00019 – NDA : 11756115775 – V1.6 28/03/2024



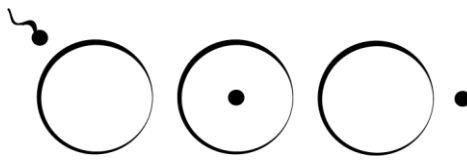

**TAUX DE SATISFACTION GOBAL ANNUEL 2023 : 97 %**

**OPYA INSTITUT**

Siège situé au 14, rue de quatrefages – 75005 PARIS

Tél : 0763098935 – Email : [contact@opya-formations.fr](mailto:contact@opya-formations.fr)

Site Institut : <https://www.opya-formations.fr/>

Siret n° : 884 244 807 00019 – NDA : 11756115775 – V1.6 28/03/2024